

PLAN PARCIAL DE DESARROLLO URBANO
DE LA SECCIÓN SUR ORIENTE DE LA
INTERSECCIÓN FORMADA POR LA
CARRETERA RIOVERDE Y EL LIBRAMIENTO
DE CUOTA A MONTERREY

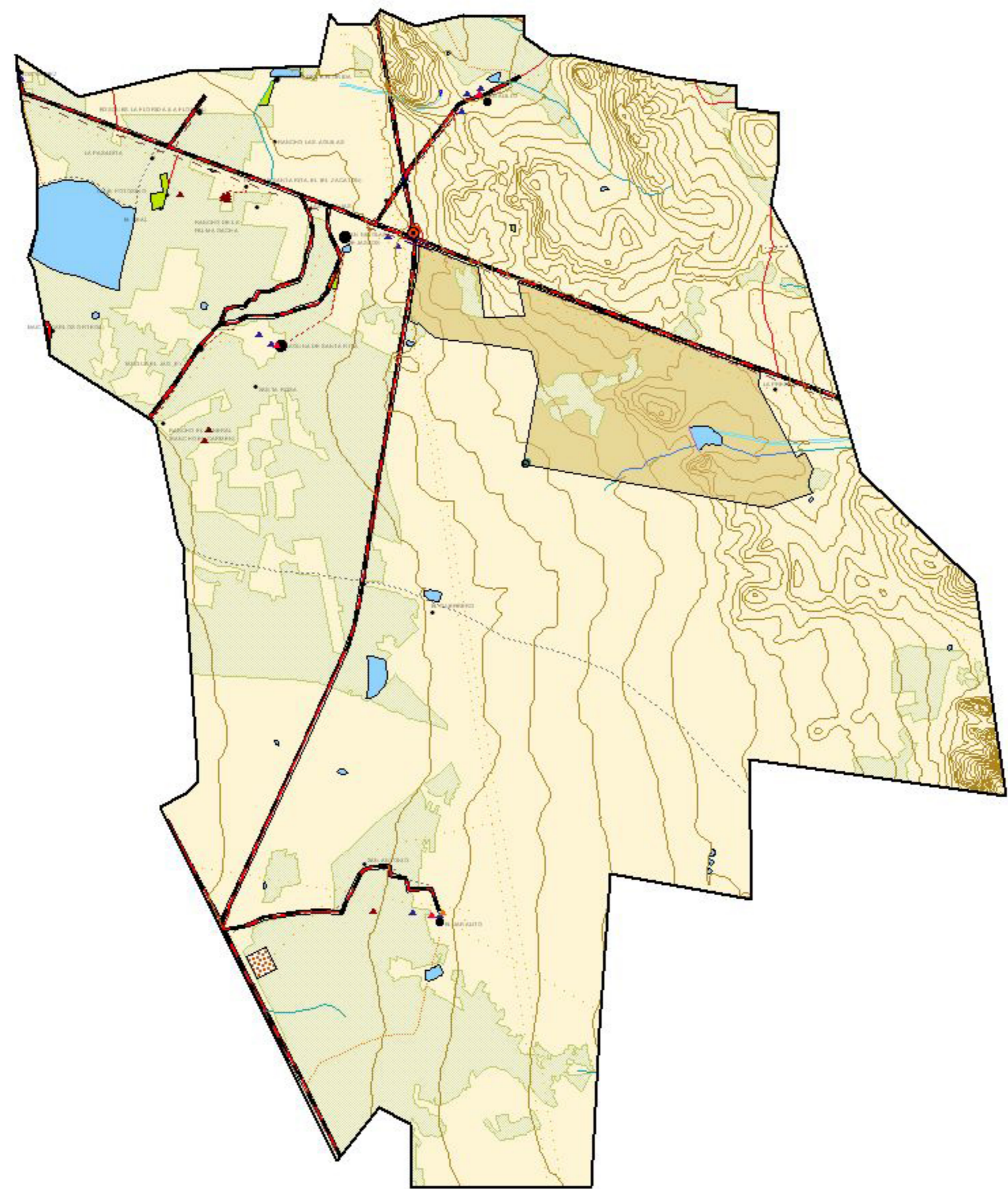

SIMBOLOGÍA

SIMBOLOGÍA BASE

- Área próxima de influencia
- Polígono de estudio
- Localidades:
 - 1 - 100
 - 101 - 500
 - 501 - 1000
 - 1001 - 3000
- ▲ Centro de asistencia médica
- ▲ Escuela
- ▲ Granja o establo
- ▲ Templo
- Área de cultivo
- Instalación de pozo
- Subestación eléctrica
- Caseta
- Carretera pavimentada
- Terracerías
- Brechas
- Veredas
- Bordo
- Curvas de nivel
- Curvas de nivel
- Línea de comunicación
- Línea de transmisión
- Pozo
- Tanques de agua
- Contorno de agua
- Canal
- Puentes
- Acueducto
- Cuerpos de agua

PROYECTO: Diseño y desarrollo urbano de un sector del municipio de San Luis Potosí, S.L.P. - 2010

LIC. JORGE LOZANO ARRIENDEZ
PRESIDENTE MUNICIPAL
SAN LUIS POTOSÍ, S.L.P.

LIC. FRANCISCO GONZÁLEZ WENDZASAL
SECRETARIO GENERAL DEL AYUNTAMIENTO
SAN LUIS POTOSÍ, S.L.P.

ING. EDUARDO GÓMEZ DOMÍNGUEZ
DIRECTOR DEL INSTITUTO MUNICIPAL DE
SAN LUIS POTOSÍ, S.L.P.

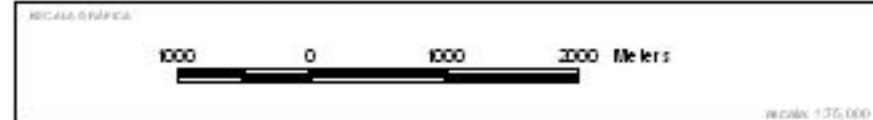
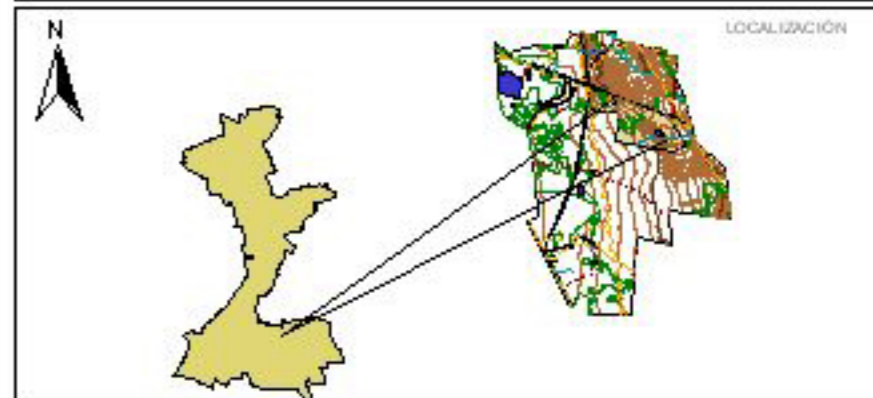

01
no. de plano

PLANO BASE