

PLAN PARCIAL DE DESARROLLO URBANO
DE LA SECCIÓN SUR ORIENTE DE LA
INTERSECCIÓN FORMADA POR LA
CARRETERA RIOVERDE Y EL LIBRAMIENTO
DE CUOTA A MONTERREY

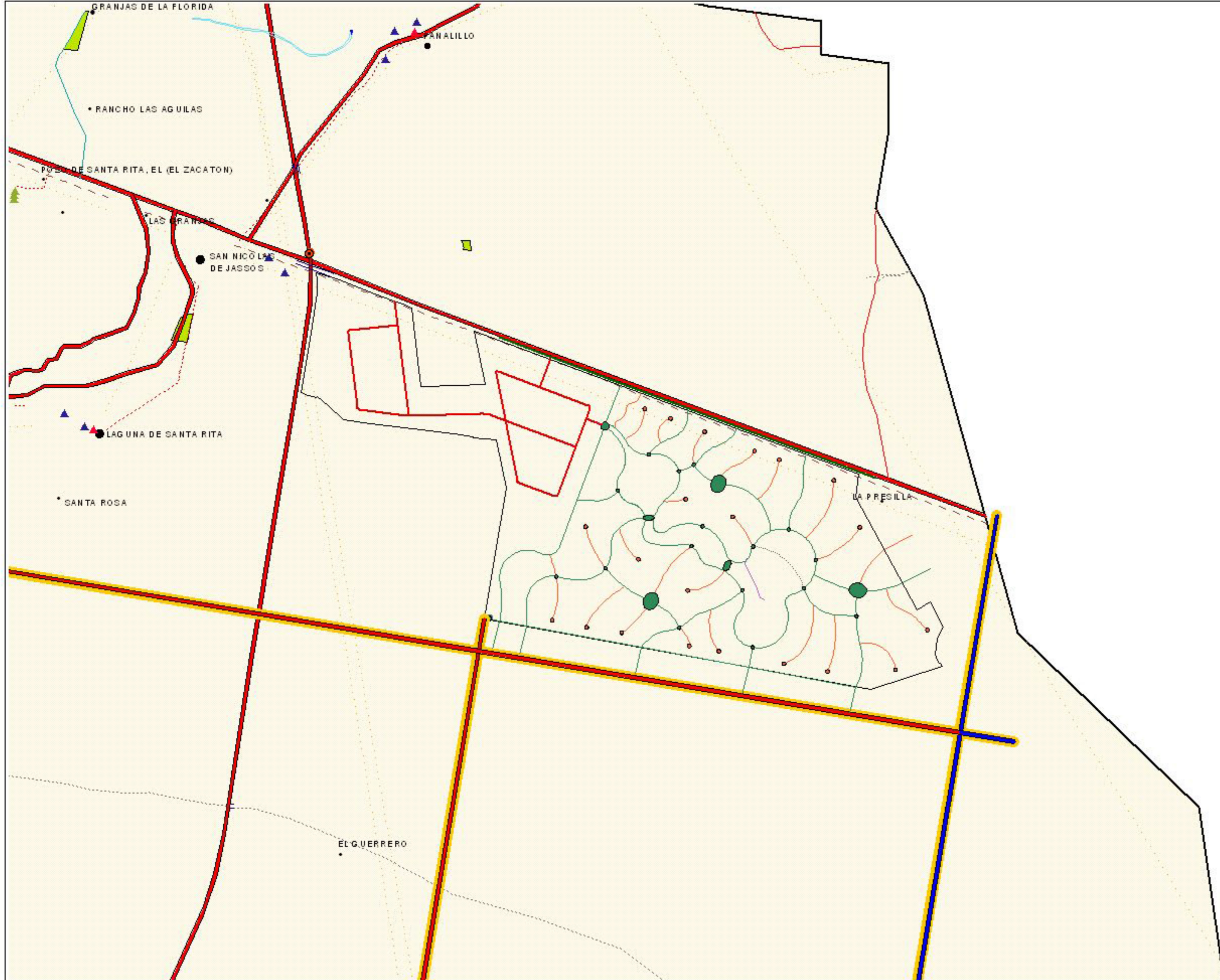

SIMBOLOGÍA

- Vialidad Primaria Regional
- Vialidades Primarias
- Vialidades Secundarias
- Calle Peatonal
- Vialidad Primaria propuesta a Corto Plazo en la modificación al Plan de Desarrollo Urbano del Municipio Libre de San Luis Potosí
- Vialidad Primaria propuesta a Mediano Plazo en la modificación al Plan de Desarrollo Urbano del Municipio Libre de San Luis Potosí

SIMBOLOGÍA BASE

- | | |
|-----------------------------|-----------------------|
| Área próxima de influencia | Carretera pavimentada |
| Localidades: | Terrazas |
| - 100 | Bredas |
| 101 - 500 | Veredas |
| 501 - 1000 | Bordo |
| 1001 - 3000 | Curvas de nivel |
| Centro de asistencia médica | Curvas de nivel |
| Escuela | Línea de comunicación |
| Granja o establo | Línea de transmisión |
| Templo | Pozo |
| Instalación deportiva | Tanques de agua |
| Subestación eléctrica | Contorno de agua |
| Casita | Canal |
| | Rueda |
| | Acueducto |
| | Cuerpos de agua |

LIC. JORGE LOZANO ARRIENDEZ
PRESIDENTE MUNICIPAL
SAN LUIS POTOSÍ, S.L.P.

LIC. FRANCISCO GONZÁLEZ WENDZASAL
SECRETARIO GENERAL DEL AYUNTAMIENTO
SAN LUIS POTOSÍ, S.L.P.

ING. EDUARDO GÓMEZ DOMÍNGUEZ
DIRECTOR DEL INSTITUTO MUNICIPAL DE
SAN LUIS POTOSÍ, S.L.P.

