

PLAN PARCIAL DE DESARROLLO URBANO  
DE LA SECCIÓN SUR ORIENTE DE LA  
INTERSECCIÓN FORMADA POR LA  
CARRETERA RIOVERDE Y EL LIBRAMIENTO  
DE CUOTA A MONTERREY

SIMBOLOGÍA

- Corto plazo
- Mediano Plazo
- Corto, Mediano y Largo Plazo

- SIMBOLOGÍA BASE**
- Área próxima de influencia
  - Polígono de estudio
- Localidades:**
- 1 - 100
  - 101 - 500
  - 501 - 1000
  - 1001 - 3000
- Centro de asistencia médica
  - Escuela
  - Granja o establo
  - Templo
- Instalación de portón
  - Subestación eléctrica
  - Caseta
- Carretera pavimentada
  - Terracerías
  - Brechas
  - Veredas
  - Borde
  - Curvas de nivel
  - Curvas de nivel
  - Línea de comunicación
  - Línea de transmisión
- Pozo
  - Tanques de agua
  - Contenedor de agua
  - Canal
  - Puente
  - Acueducto
  - Cuerpos de agua

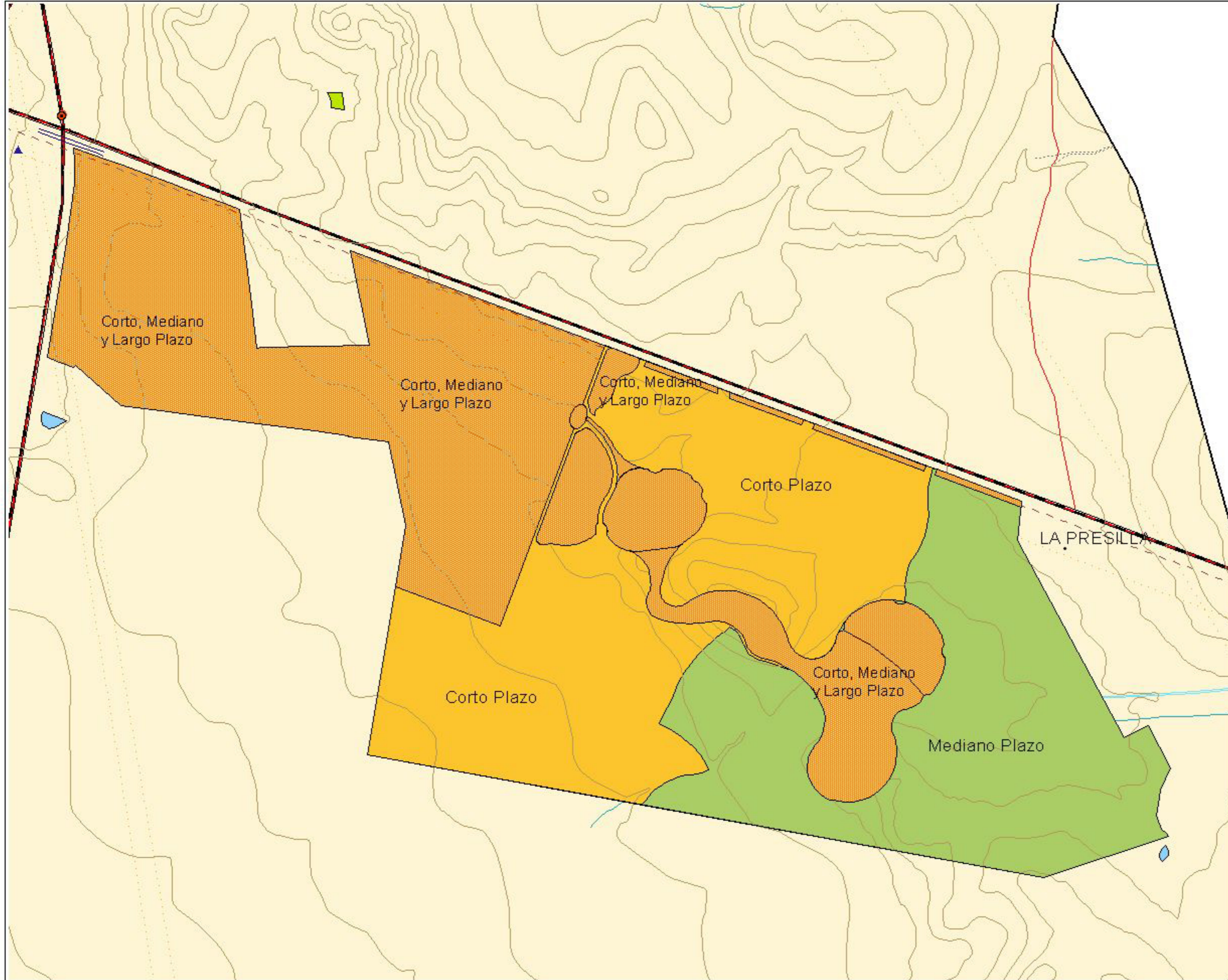

PROYECTO: Urbanización de la zona sur oriente de la intersección formada por la Carretera Rioverde y el Libramiento de Cuota a Monterrey. San Luis Potosí, S.L.P.

LIC. JORGE LOZANO ARRIENEGAL  
PRESIDENTE MUNICIPAL  
SAN LUIS POTOSÍ, S.L.P.

LIC. FRANCISCO GONZÁLEZ WENDZASAL  
SECRETARIO GENERAL DEL AYUNTAMIENTO  
SAN LUIS POTOSÍ, S.L.P.

ING. EDUARDO GÓMEZ DOMÍNGUEZ  
DIRECTOR DEL INSTITUTO MUNICIPAL DE  
SAN LUIS POTOSÍ, S.L.P.

